

CONSEJO NACIONAL DE SOCIEDADES CIENTÍFICAS DE LA SALUD

FICHA CURRICULAR DE PRECANDIDATO A LA JUNTA DE GOBIERNO.

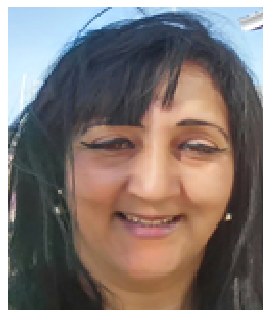

1er. Apellido Paneque		2do. Apellido Vanega		Nombre Juana Celia	
Edad 58	Año de su graduación 1990	Año de ingreso a la sociedad 1990	Categoría de miembro de la sociedad Titular		
Categoría docente y/o investig. Investigador Agregado		Grado científico Master, en proceso de Doctorado		Especialidad y grado	
Responsabilidades académicas , científicas y profesionales que ostenta o ha ostentado:					
<u>Actividades Académicas</u>					
<ul style="list-style-type: none"> ▪ Profesor asistente, imparte módulos en la especialidad de Enfermería Comunitaria Integral ▪ Profesor de la Especialidad de Medicina General Integral ▪ Profesor de 1er año de la carrera de Medicina ▪ Imparte cursos de superación para los profesionales en diferentes etapas. ▪ Atención a alumnos de Enfermería y Medicina en la pesquisa activa para la COVID-19. ▪ Impartición de asignatura introducción a la MGI (Procederes de enfermería) estudiantes primer año de medicina. ▪ Presidente del comité académico de la especialidad de Enfermería Comunitaria integral. ▪ Se mantiene trabajando para la obtención del grado científico para Doctorado en Ciencias de la Enfermería 					

Actividades Científicas

- Participación en 1ra Jornada nacional de Especialidades.
- FORUM de Ciencia y Técnica del área con el desarrollo de dos publicaciones en la revista indexadas en el período evaluativo, además de tener otros trabajos en revisión en la revista Infomed de la Provincia.

Actividades Profesionales

- Hospital Municipal Docente de Jiguaní, desde el año 1990 hasta el 2000, en la sala de Obstetricia y Ginecología y Cuerpo de Guardia.
- En 1996 fue promovida al departamento de enfermería en el programa de Educación permanente.
- Policlínico Docente Jimmy Hirzel, Supervisora de un GBT

Integración revolucionaria: PCC, FMC, CDR, CTC, DC

Reconocimientos académicos , científicos y profesional recibidos:

- Vanguardia nacional en los años 2000, 2003, 2008 y 2010, destacada provincial 2003.
- Mejor investigador del Policlínico Docente Jimmy Hirzel.

Número de publicaciones Científicas: 12	Número de presentaciones en eventos: 48	Otra producción científica. Proyectos de Investigación: 6
---	---	---

Afiliación a otras sociedades científicas cubanas o extranjeras: ----

Centro de trabajo actual: Policlínico Docente Jimmy Hirzel.
Granma

Breve síntesis biográfica:

Juana Celia Paneque Vanegas es Investigador Agregado y Master, en proceso de obtención del Doctorado.

Es graduada de Licenciatura en Enfermería en la Facultad de Ciencias Médicas de Manzanillo en el año 1997.

Ha trabajado en el Hospital Municipal Docente de Jiguaní, desde el año 1990 hasta el 2000, en la sala de Obstetricia y Ginecología y Cuerpo de Guardia. En 1996 fue promovida al departamento de enfermería en el programa de Educación permanente.

En 2015 concluyó la Maestría en enfermería en la ciudad de Santiago de Cuba con resultados satisfactorios y ese mismo año se traslada para trabajar en Bayamo en el Policlínico Docente Jimmy Hirzel siendo la Supervisora de un GBT. Es parte de la directiva de la Sociedad a nivel provincial, ocupando el cargo de Emulación, además de ser Vicepresidenta del Municipio de Bayamo, Granma.

Exhibe trabajos científicos y publicaciones, ha impartido cursos de postgrados acreditados, talleres y adiestramientos, ha participado en eventos desde el nivel de centro hasta internacional (48) con presentación de trabajos, ha obtenido premios relevantes en trabajos de FORUM a nivel de base y provincial y ha obtenido premios. Tiene 12 publicaciones.

Ha cursado escuelas de superación política incluyendo escuelas sindicales. Fue miembro del ejecutivo del buró sindical en la esfera de organización y finanzas en el año 2002 al 2008.

Fue vanguardia nacional en los años 2000, 2003, 2008 y 2010, destacada provincial 2003. Seleccionada Mejor investigador del Policlínico Docente Jimmy Hirzel.